МКУК ЦБС Московского района
Библиотека им. П.А. Заломова

Имя П.А. Заломова на карте мира

информационное пособие

Нижний Новгород
2017 г.

От составителя

На протяжении многих лет наша библиотека информирует читателей о человеке, давшем ей имя – нижегородце Петре Андреевиче Заломове. В этом году исполняется 140 лет со дня его рождения (1877-1955 гг.). Он известен практически всем россиянам как прототип главного героя романа «Мать» А.М. Горького. И мы решили провести небольшое расследование – «пройтись» при помощи Интернета «по следам» П.А. Заломова и узнать, где, помимо Нижегородского края, его имя увековечено в названиях улиц, переулков и т.д.

А что из этого вышло – оценивать вам, наши дорогие читатели!

Николаева, О.Е. Имя П.А. Заломова на карте мира : [мои географические открытия] / Ольга Николаева. – Н. Новгород : Библиотека им. П.А. Заломова, 2017. – 13, [1] с. : ил.

Содержание

Имя П.А. Заломова на карте Украины 2

Имя П.А. Заломова на карте России 3

Имя П.А. Заломова на карте Нижегородской области 9

П.А. Заломову посвящается… 12

Имя П.А. Заломова на карте Украины

Приятно находить, попавшись на чужбину,
Родных обычаев знакомую картину…
П.А. Вяземский

Страна: Украина
Город: Киев
Район: Соломенский
Улица Заломова

Возникла в начале XX в. как 2-я Ольгинская улица. Переименована в 1957 г. в честь революционера Петра Андреевича Заломова (1877 - 1955), прототипа главного героя романа "Мать" Максима Горького.

От автора. *В марте 1905 года при материальной поддержке М. Горького Заломов бежал из сибирской ссылки. Жил в Киеве…*

Имя П.А. Заломова на карте России

Ведь славных имен у России,
Есть множество – не перечесть,
Кто к славе ее возносили,
Стояли за веру за честь…
Н. Кушниренко

Субъект РФ: Свердловская область
Город: Асбест
Переулок Заломова

Субъект РФ: Челябинская область
Город: **Копейск**
Улица Заломова

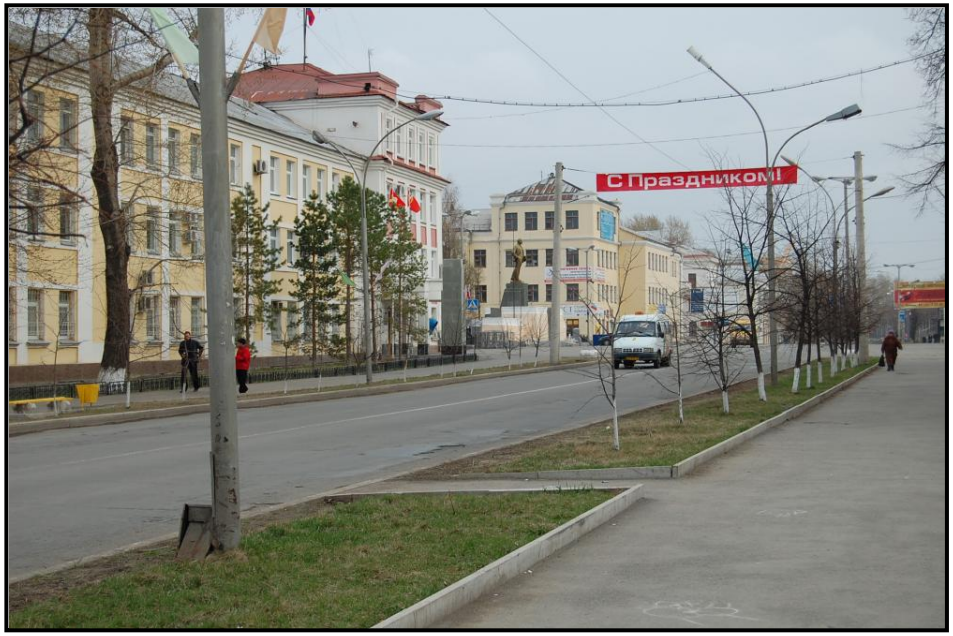

<u>От автора</u>. *Фото выше – один из видов г. Копейска. Улицу, названную в честь Заломова, на просторах Интернета мы не нашли.*

Субъект РФ: Красноярский край
Город: **Лесосибирск**
Улица Заломова

<u>От автора.</u> *После суда, состоявшегося в октябре 1902 года, вместо повешения П.А. Заломова отправили в пожизненную ссылку в Восточную Сибирь. В глухую деревню Маклаково, что в 380 км от г. Красноярска. В 1975 году из поселков Маклаково и Новомаклаково образован город Лесосибирск.*

Субъект РФ: Курская область
Город: **Суджа**
Улица Заломова

<u>От автора</u>. *В маленький городок Суджа Заломовы переехали в 1905 году. Жене Петра Андреевича Жозефине Эдуардовне предложили место учительницы. Здесь же жила ее родная сестра.*

Субъект РФ: Бурятия
Город: **Улан-Удэ**
Улица Заломова

Субъект РФ: Ростовская область
Город: **Шахты**
Улица Заломова

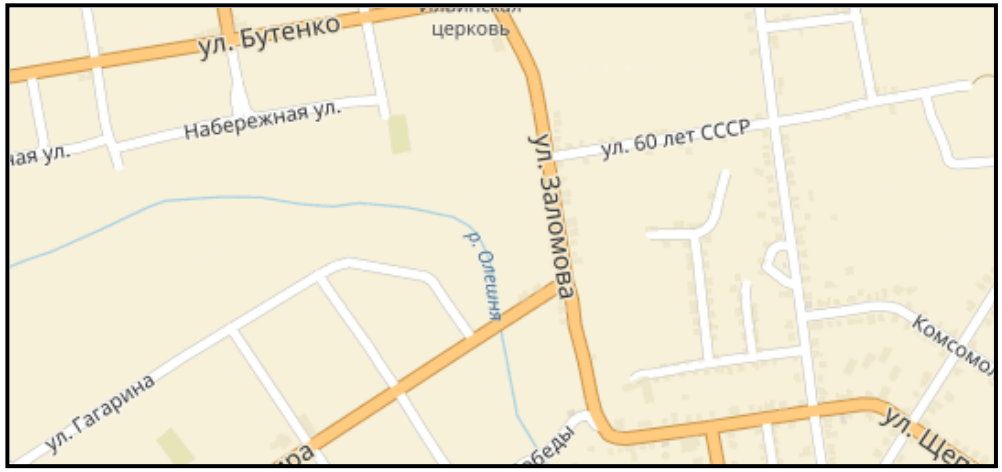

<u>От автора</u>. *Как вы уже поняли, мы расположили вышеназванные города в алфавитном порядке названий. Но буква **Н** в списке отсутствует. Наша родная **Нижегородская область** представлена в следующем разделе пособия!*

<u>Имя П.А. Заломова на карте Нижегородской области</u>

Солнце светит над улицей нежно.
Половодья людского даль…
П.А. Заломов

Город Балахна
Улица Заломова

<u>От автора</u>. *В середине XIX века в селе Сормово основан Сормовский завод (судо- и паровозостроение) под названием Нижегородская машинная фабрика, ныне «Красное Сормово». До 1928 года Сормово - рабочая слобода Балахнинского уезда, затем вошел в состав города Нижнего Новгорода.*

Город Бор
Улица Заломова

Город Нижний Новгород

Улица Заломова

<u>От автора.</u> *Улица Заломова находится в Нижегородском районе областного центра. А путешествие по ней можно совершить, прочитав статью:*

1. **Жукова, А. История одной улицы. Памяти прототипа Власова / Анастасия Жукова // Патриоты Нижнего. – 2017. – 3 мая (№ 17).**

Или пройти по ссылке в Интернете:

http://nn-patriot.ru/?id=19091

Улица Заломова проходит вдоль Похвалинского съезда и набережной Федоровского. На ней в хаотичном порядке расположены порядка двадцати домов. Известно, что ранее эта улица называлась Похвалинской. Однако в советское время была переименована.

Церковь Похвалы пресвятой Богородицы существует с конца XVII века

Детская школа искусств имени Д.Д. Шостаковича

П.А. Заломову посвящается…

«Меня отождествляют с твоим Павлом Власовым»
П.А. Заломов - А.М. Горькому

- Мемориальная доска (доска черного гранита с гравированным портретом, 1977 г.). Завод «Термаль», ул. Ларина, 2.

Читайте в книге:
2. **Нижний Новгород. Историческое и культурное наследие / авт.-сост. Б.С. Извеков, А.В. Кессель. – Н. Новгород : Бегемот, 2013. – С. 354.**

- Дом пионеров в центре Сормова носил имя П.А. Заломова

От автора. *В 1920-30-х годах в здании размещался кинотеатр, потом с 1934 года - Дом пионеров имени Заломова, а в постсоветский период - Дворец культуры ОАО «Завод «Красное Сормово». А вот таким это строение видели сормовичи и нижегородцы в 1975 году:*

- Библиотека им. П.А. Заломова, филиал № 2 МКУК ЦБС Московского района г. Нижнего Новгорода.

Приглашаем посетить нашу библиотеку!

Наш адрес:
г. Нижний Новгород,
ул. Мечникова, д. 73
тел. 225-08-04
moskf2.zal@mail.ru
http://zalomov-lib.livejournal.com/

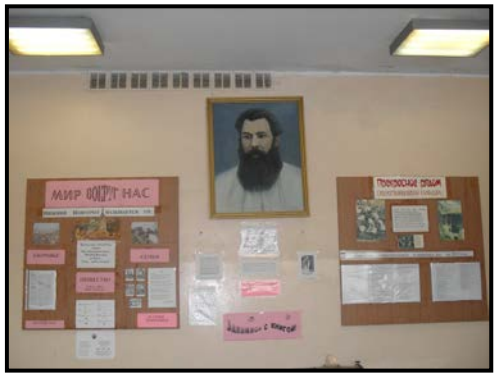

Книги из фонда библиотеки, посвященные П.А. Заломову

3. **Заломов, П. Запрещенные люди / Петр Заломов. – М. : Правда, 1985. – 528 с. : ил.**

4. **Заломов, П.А. Петька из вдовьего дома : автобиогр. повесть / Петр Заломов. – Горький : Волго-Вят. кн. изд-во, 1977. – 208 с.**

5. **Макаров, Г.Н. Петр Заломов / Геральд Макаров. – Горький : Волго-Вят. кн. изд-во, 1972. – 160 с. : ил. – (Нижегородцы-революционеры).**

6. **Никитина, И.В. По следам героев М. Горького : [нижегородский комментарий к произведениям писателя] / Ирина Никитина. – Горький : Волго-Вят. кн. изд-во, 1981. – С. 17-63.**

7. **Стишова, Л.И. Повесть о Петре Заломове : повесть / Лидия Стишова. – 2-е изд. – М. : Профиздат, 1985. – 192 с.**

Добро пожаловать

в нашу библиотеку!

МКУК ЦБС Московского района
Библиотека им. П.А. Заломова

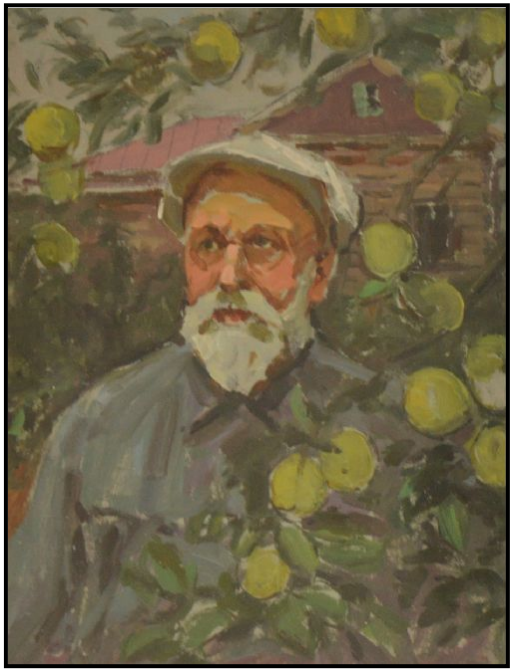

Имя П.А. Заломова на карте мира

информационное пособие

Нижний Новгород
2017 г.

От составителя

На протяжении многих лет наша библиотека информирует читателей о человеке, давшем ей имя – нижегородце Петре Андреевиче Заломове. В этом году исполняется 140 лет со дня его рождения (1877-1955 гг.). Он известен практически всем россиянам как прототип главного героя романа «Мать» А.М. Горького. И мы решили провести небольшое расследование – «пройтись» при помощи Интернета «по следам» П.А. Заломова и узнать, где, помимо Нижегородского края, его имя увековечено в названиях улиц, переулков и т.д.

А что из этого вышло – оценивать вам, наши дорогие читатели!

Николаева, О.Е. Имя П.А. Заломова на карте мира : [мои географические открытия] / Ольга Николаева. – Н. Новгород : Библиотека им. П.А. Заломова, 2017. – 13, [1] с. : ил.

- Библиотека им. П.А. Заломова, филиал № 2 МКУК ЦБС Московского района г. Нижнего Новгорода.

Приглашаем посетить нашу библиотеку!

Наш адрес:
г. Нижний Новгород,
ул. Мечникова, д. 73
тел. 225-08-04
moskf2.zal@mail.ru
http://zalomov-lib.livejournal.com/

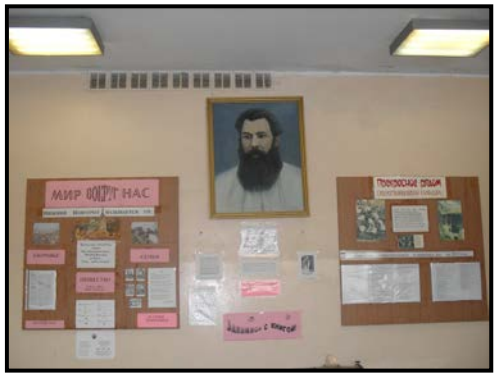

«Меня отождествляют с твоим Павлом Власовым»
П.А. Заломов - А.М. Горькому

- Мемориальная доска (доска черного гранита с гравированным портретом, 1977 г.). Завод «Термаль», ул. Ларина, 2.

Читайте в книге:
2. **Нижний Новгород. Историческое и культурное наследие / авт.-сост. Б.С. Извеков, А.В. Кессель. – Н. Новгород : Бегемот, 2013. – С. 354.**

- Дом пионеров в центре Сормова носил имя П.А. Заломова

От автора. *В 1920-30-х годах в здании размещался кинотеатр, потом с 1934 года - Дом пионеров имени Заломова, а в постсоветский период - Дворец культуры ОАО «Завод «Красное Сормово». А вот таким это строение видели сормовичи и нижегородцы в 1975 году:*

Содержание

Имя П.А. Заломова на карте Украины 2

Имя П.А. Заломова на карте России 3

Имя П.А. Заломова на карте Нижегородской области 9

П.А. Заломову посвящается… 12

Имя П.А. Заломова на карте Украины

Приятно находить, попавшись на чужбину,
Родных обычаев знакомую картину…
П.А. Вяземский

Страна: Украина
Город: Киев
Район: Соломенский
Улица Заломова

Возникла в начале XX в. как 2-я Ольгинская улица. Переименована в 1957 г. в честь революционера Петра Андреевича Заломова (1877 - 1955), прототипа главного героя романа "Мать" Максима Горького.

От автора. *В марте 1905 года при материальной поддержке М. Горького Заломов бежал из сибирской ссылки. Жил в Киеве…*

Церковь Похвалы пресвятой Богородицы существует с конца XVII века

Детская школа искусств имени Д.Д. Шостаковича

Город Нижний Новгород

Улица Заломова

<u>От автора.</u> *Улица Заломова находится в Нижегородском районе областного центра. А путешествие по ней можно совершить, прочитав статью:*

1. **Жукова, А. История одной улицы. Памяти прототипа Власова / Анастасия Жукова // Патриоты Нижнего. – 2017. – 3 мая (№ 17).**

Или пройти по ссылке в Интернете:

http://nn-patriot.ru/?id=19091

Улица Заломова проходит вдоль Похвалинского съезда и набережной Федоровского. На ней в хаотичном порядке расположены порядка двадцати домов. Известно, что ранее эта улица называлась Похвалинской. Однако в советское время была переименована.

<u>Имя П.А. Заломова на карте России</u>

Ведь славных имен у России,
Есть множество – не перечесть,
Кто к славе ее возносили,
Стояли за веру за честь…

Н. Кушниренко

Субъект РФ: Свердловская область
Город: **Асбест**
Переулок Заломова

Субъект РФ: Челябинская область
Город: **Копейск**
Улица Заломова

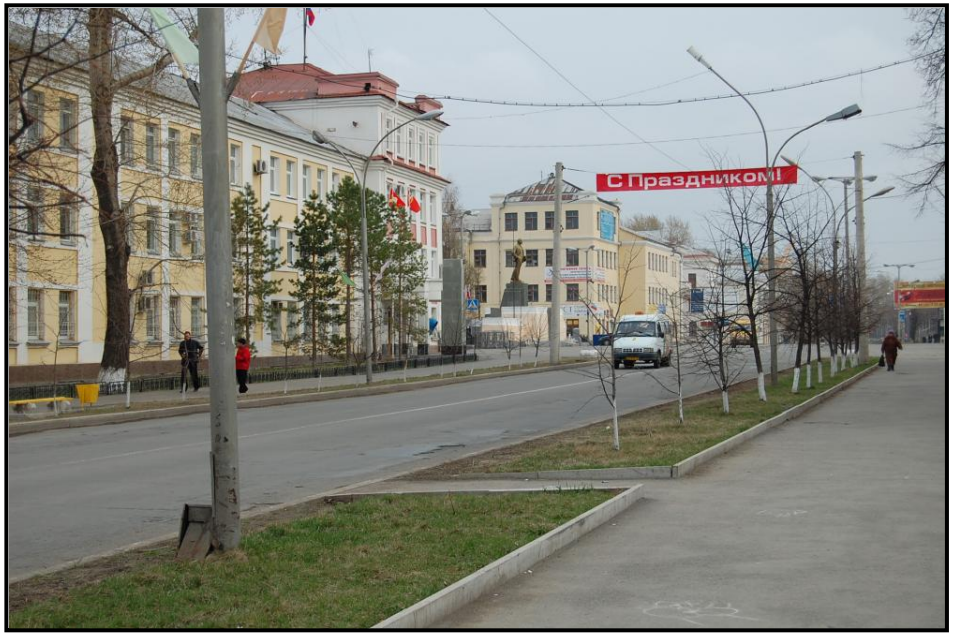

<u>От автора</u>. *Фото выше – один из видов г. Копейска. Улицу, названную в честь Заломова, на просторах Интернета мы не нашли.*

<u>Имя П.А. Заломова на карте Нижегородской области</u>

Солнце светит над улицей нежно.
Половодья людского даль…
П.А. Заломов

Город Балахна
Улица Заломова

<u>От автора</u>. *В середине XIX века в селе Сормово основан Сормовский завод (судо- и паровозостроение) под названием Нижегородская машинная фабрика, ныне «Красное Сормово». До 1928 года Сормово - рабочая слобода Балахнинского уезда, затем вошел в состав города Нижнего Новгорода.*

Город Бор
Улица Заломова

Субъект РФ: Ростовская область
Город: **Шахты**
Улица Заломова

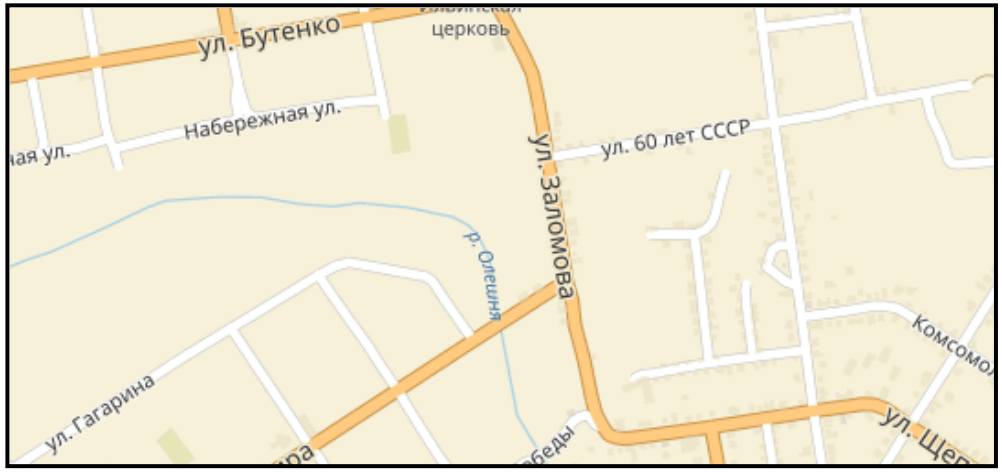

<u>От автора</u>. *Как вы уже поняли, мы расположили вышеназванные города в алфавитном порядке названий. Но буква **Н** в списке отсутствует. Наша родная **Нижегородская область** представлена в следующем разделе пособия!*

Субъект РФ: Красноярский край
Город: **Лесосибирск**
Улица Заломова

<u>От автора.</u> *После суда, состоявшегося в октябре 1902 года, вместо повешения П.А. Заломова отправили в пожизненную ссылку в Восточную Сибирь. В глухую деревню Маклаково, что в 380 км от г. Красноярска. В 1975 году из поселков Маклаково и Новомаклаково образован город Лесосибирск.*

Субъект РФ: Курская область
Город: **Суджа**
Улица Заломова

<u>От автора</u>. *В маленький городок Суджа Заломовы переехали в 1905 году. Жене Петра Андреевича Жозефине Эдуардовне предложили место учительницы. Здесь же жила ее родная сестра.*

Субъект РФ: Бурятия
Город: **Улан-Удэ**
Улица Заломова